Jornal de Araraquara

Geraldo Polezze (1945-2021)

Isenção, respeito e responsabilidade

34 anos

Edição 1.706 — 19 a 23 de junho de 2026 — (distribuição gratuita)

"Verdade seja dita, JA é informação permanente sem possibilidade de alteração"

Araraquara se despede do Prof. Luiz Felipe Cabral Mauro

Araraquara amanheceu mais triste nesta sexta-feira (19) com a notícia do falecimento do professor Luiz Felipe Cabral Mauro, reitor da Universidade de Araraquara (Uniara), aos 87 anos. Reconhecido como uma das mais importantes referências da educação superior na região. ***Pag. 05***

ADN

A busca pela excelência no atendimento ao cliente tem se tornado um dos principais diferenciais competitivos do mercado imobiliário. Em um setor historicamente marcado por desafios relacionados ao pós-venda, a ADN Construtora vem conquistando reconhecimento nacional. ***Pag.06***

SAÚDE NA PRAÇA

Moradores do Jardim Brasília estiveram presentes na sessão da Câmara Municipal de Araraquara para reivindicar a retomada do projeto Saúde na Praça. ***Pag. 08***

UNIMED

Promover saúde vai muito além dos consultórios, hospitais e atendimentos médicos. Foi com esse propósito que a Unimed realizou, no último domingo (14), mais uma edição de sua tradicional corrida de rua. ***Pag. 14***

Festa Junina do Colégio Progresso

Pag 07

Destaque
18/03/2001

Mutuários são beneficiados

Os mutuários que adquiriram suas casas nos bairros Selmi Dei setores 1, 2 e 3, na 1ª etapa do Yolanda Ópice e na 2ª etapa do Jardim D. Pedro I podem ter as prestações quitadas a partir do próximo mês.

A diretoria da divisão socieconômica da Secretaria da Habitação, Maria Rita Mazzeu, explica que a quitação está prevista na medida 1981/52 de 28/09/2000 e avisa que os mutuários que iniciaram o pagamento antes de 1987 se enquadram nela.

JORNAL DE ARARAQUARA
Publicação semanal

Fundador: Geraldo Polezze "in memoriam"
Editora: Marilene Volpatti Polezze - MTb 33.937
Registrado no Cartório Civil sob o nº 36.264
PABX: (0xx16) 3332-1002
End. Rua Ceará, 1063 - Araraquara - SP -CEP 14810-165

Home page: www.jornaldeararaquara.com.br
e-mail: redacao@jornaldeararaquara.com.br
WhatsApp: (16) 99444-5816
facebook.com/jornaldeararaquara
youtube: Jornal de Araraquara
Impressão: Gráfica & Editora Vale do Flamboyant

A opinião dos colaboradores não é exatamente a opinião do JA.

(Editorial)

Ano de Eleições

A cada quatro anos, os brasileiros são chamados às urnas para exercer um dos mais importantes direitos da cidadania: o voto. O próximo pleito terá relevância especial, pois definirá a renovação de parte significativa das cadeiras do Senado Federal, além de outros cargos de grande importância para o país.

Os senadores são eleitos para mandatos de oito anos, período suficiente para que a população acompanhe sua atuação, analise suas posições e avalie o compromisso demonstrado com os interesses da sociedade.

Por isso, é fundamental que o eleitor pesquise e examine cuidadosamente a trajetória, as propostas e a conduta dos candidatos antes de definir seu voto.

Nos últimos anos, o brasileiro tornou-se mais atento à política e passou a exigir maior transparência, responsabilidade e coerência de seus representantes. O Senado Federal e a Câmara dos Deputados desempenham papel essencial na elaboração das leis, na fiscalização dos demais Poderes e na definição de temas que impactam diretamente a vida da população.

Ao eleger parlamentares comprometidos com o interesse público, os cidadãos contribuem para o fortalecimento das instituições democráticas e para a construção de um país mais equilibrado, justo e eficiente.

Por isso, informe-se sobre os principais assuntos que afetam o Brasil, acompanhe os debates e procure conhecer não apenas as promessas de campanha, mas também o histórico daqueles que pretendem receber sua confiança nas urnas. Mais importante do que ouvir discursos é observar atitudes e resultados.

A participação cidadã não termina no dia da votação. É dever da população acompanhar o desempenho dos eleitos, fiscalizar suas ações e cobrar o cumprimento dos compromissos assumidos durante a campanha.

Também é importante lembrar que os ocupantes de cargos públicos são servidores da sociedade. Exercem funções mantidas pelos recursos dos contribuintes e, portanto, devem atuar com responsabilidade, transparência, ética e dedicação ao interesse coletivo.

Pense, pesquise, analise e vote com consciência. O futuro do país é construído diariamente, e cada escolha feita nas urnas representa uma parcela importante dessa construção.

Colégio Progresso
Educação Infantil, Ensino Fundamental e Ensino Médio
Fone: (16) 3322-0733 - site: progresso.org.br

"inspiração"

Gepol

(Editoria)

POPULAÇÃO DESCONTENTE

Foto: Célio Messias/Governo de SP

Reclamações sobre segurança pública, buracos nas vias e os altos preços praticados em supermercados continuam entre as principais demandas que chegam à nossa redação.

Durante sua recente visita a Araraquara, o governador Tarcísio de Freitas anunciou, entre diversas ações e promessas para a região, a possibilidade de repasse de recursos destinados à recuperação da malha viária do município, um dos problemas mais apontados pelos moradores.

A expectativa agora é pela chegada efetiva desses investimentos, especialmente em um momento em que a situação financeira da Prefeitura exige cautela na realização de obras de grande porte.

DOAÇÕES

Durante a 5ª Corrida e Caminhada do DAAE, o Lar São Francisco de Assis recebeu dos participantes mais de 100 quilos de alimentos não perecíveis, entre arroz, feijão, açúcar, farinha, fubá, sal, macarrão, óleo e leite.

Além disso, graças ao apoio dos patrocinadores do evento, foi possível destinar R$ 3.824,87 à entidade.

Fundado em 1917, o Lar São Francisco de Assis atende atualmente cerca de 140 idosos e desempenha importante papel social em Araraquara.

Parabéns ao DAAE pela iniciativa e a todos que participaram do evento em comemoração aos 57 anos da autarquia.

PETS TAMBÉM EM FESTA

O universo pet também teve espaço especial nas atividades da semana, reunindo amantes dos animais e promovendo ações voltadas ao bem-estar dos cães e gatos da cidade.

A iniciativa reforça a importância dos cuidados, da adoção responsável e do apoio às entidades e voluntários que atuam na proteção animal em Araraquara.

SOLIDARIEDADE NÃO FALTA AO ARARAQUARENSE

O Circuito Federação Nordeste Paulista – Etapa Unimed Araraquara reuniu atletas nas modalidades Caminhada 3K, Corrida 5K e 10K, Meia Maratona e categoria PCD, em um dia marcado pelo esporte, pela saúde e pela superação.

O evento contou com 1.300 atletas inscritos e mais de 3.200 pessoas na arena. Além disso, foram arrecadados 700 quilos de alimentos e 120 brinquedos destinados a instituições assistenciais da região.

O sucesso da iniciativa já garantiu nova edição.

A organização anunciou: "Nos vemos em

13 de junho de 2027!"

Organização Regional: Unimed Nordeste Paulista

Organização Local: Personew Sports

"inspiração"

Gepol

(Continuação)

FESTA NO CARMO

Encerrada com grande sucesso, a tradicional Festa Junina da Igreja Santo Antônio reuniu centenas de pessoas em momentos de confraternização, fé e lazer.

Agora, a comunidade já se prepara para a tradicional Festa do Carmo, que será realizada entre os dias 3 e 16 de julho, na praça da Igreja do Carmo. Serão dias de muita alegria, música, comidas típicas, encontros e diversão para toda a família, mantendo viva uma das mais tradicionais celebrações religiosas e culturais da cidade.

Quem nos acompanhou até aqui tenha um excelente final de semana e até a próxima, se Deus assim o permitir.

Oração ao Poderoso Santo Expedito

Festa 19 de abril. Comemora-se todo dia 19. Se você está com algum PROBLEMA DE DIFÍCIL SOLUÇÃO e precisa de AJUDA URGENTE, peça esta ajuda a Santo Expedito que é o Santo dos Negócios que precisam de Pronta Solução e cuja invocação nunca é tardia. **Oração** - Meu Santo Expedido das causas justas e urgentes, socorrei-me nesta hora de aflição e desespero, intercedei por mim junto ao Nosso Senhor JESUS CRISTO! Vós que sois um Santo Guerreiro, Vós que sois o Santo dos Aflitos, Vós que sois o Santo dos Desesperados, Vós que sois o Santo das Causas Urgentes, protegei-me, ajudai-me, daí-me força, coragem e serenidade. Atendei ao meu pedido: *"fazer o pedido"*. Ajudai-me a superar estas horas difíceis, protegei-me de todos que possam me prejudicar, protegei a Minha Família, atendei ao meu pedido com urgência. Devolvei-me a paz e a tranqüilidade. Serei grato pelo resto de minha vida e levarei seu nome a todos que tem fé. Obrigado. *Rezar 1 Pai Nosso, 1 Ave Maria e fazer o Sinal da Cruz.* **Em agradecimento, mandei publicar esta oração, para propagar os benefícios do grande Santo Expedito.** *(IVF)*

Cartório

REGISTRE O SEU IMÓVEL. É QUESTÃO DE SEGURANÇA.

(CAMPANHA DO J.A.)

Araraquara se despede do professor Luiz Felipe Cabral Mauro, reitor da Uniara

Luigi Polezze

Araraquara amanheceu mais triste nesta sexta-feira (19) com a notícia do falecimento do professor Luiz Felipe Cabral Mauro, reitor da Universidade de Araraquara (Uniara), aos 87 anos. Reconhecido como uma das mais importantes referências da educação superior na região, o educador deixa um legado marcado pelo compromisso com o conhecimento, pela formação de gerações de profissionais e pelo desenvolvimento da Morada do Sol.

Em razão do falecimento, a Uniara suspendeu suas atividades nesta sexta-feira. O velório ocorre a partir das 12h30 na Funerária Fonteri, com sepultamento previsto para as 16h30. Em homenagem à trajetória do educador, a Prefeitura de Araraquara decretou luto oficial de um dia.

Doutor em Ciências Humanas pela Universidade Presbiteriana Mackenzie, Luiz Felipe Cabral Mauro construiu uma carreira acadêmica sólida e multifacetada. Formou-se em Engenharia de Agrimensura pela Escola Superior de Agrimensura de Araraquara, possuía especialização em Estudos Brasileiros pela Mackenzie e em Altos Estudos de Política e Estratégia pela Escola Superior de Guerra, além de títulos de mestre e doutor obtidos ao longo de sua trajetória acadêmica.

Entretanto, foi na educação que encontrou sua principal missão. Ao longo das décadas, dedicou-se ao fortalecimento do ensino superior em Araraquara, tornando-se uma das figuras centrais na consolidação da Uniara como uma das mais importantes instituições de ensino da região. Sob sua liderança, milhares de estudantes encontraram oportunidades para construir carreiras nas mais diversas áreas do conhecimento, formando profissionais que hoje atuam como advogados, engenheiros, médicos, professores, administradores e em inúmeras outras profissões.

Em nota de pesar, a Uniara destacou que o reitor deixa como herança um profundo compromisso com a formação acadêmica, a produção científica e o desenvolvimento da sociedade. Mais do que gestor universitário, Luiz Felipe Cabral Mauro foi um defensor da educação como instrumento de transformação social, contribuindo para ampliar oportunidades e fortalecer a formação de cidadãos ao longo de sua vida.

Sua atuação ultrapassou os muros da universidade. Ao longo dos anos, tornou-se uma figura respeitada pela comunidade araraquarense, participando de debates sobre educação, desenvolvimento regional e formação profissional. Seu trabalho ajudou a consolidar Araraquara como um importante polo universitário do interior paulista.

O falecimento do professor também comoveu diversas gerações que passaram pela Uniara. Ex-alunos, docentes, colaboradores e profissionais formados pela instituição recordam com gratidão sua dedicação ao ensino e sua constante preocupação com a excelência acadêmica.

O Jornal de Araraquara também se une às homenagens. O professor Luiz Felipe Cabral Mauro mantinha uma relação de amizade e respeito mútuo com o fundador do jornal, Geraldo Polezze, compartilhando o ideal de contribuir para o crescimento e desenvolvimento da cidade por meio do conhecimento e da informação.

Neste momento de despedida, familiares, amigos, colegas e toda a comunidade acadêmica recebem as manifestações de solidariedade da redação. Araraquara perde um de seus grandes educadores, mas seu legado permanecerá vivo na história da cidade e na trajetória de todos aqueles que tiveram suas vidas transformadas pela educação que ele ajudou a construir.

Professor Luiz Felipe Cabral Mauro na inauguração do Parque do Basalto.

Hoje, a Morada do Sol se despede de um de seus mais ilustres filhos. E, por algumas horas, parece realmente um pouco mais nublada.

Disfarça!

Disfarça!
Você mostra ser bom,
Mas na verdade você é
ruim,
Disfarça!
Você se faz de honesto,
Mas você é um desonesto
Disfarça!
Você se faz de forte,
Mas é um fraco
Disfarça!
Você sabe muito bem
disfarçar
Você parece ser um
anjo de luz
Mas na verdade, às vezes
você é o demônio
Disfarça!
Você disfarça bem!
Disfarça!!

ESCRITOR BELLO 4.001 TEXTOS

Vila copos
39 Anos
A vida é uma festa
PRODUTOS PARA BARES, PADARIAS
RESTAURANTES, MERCEARIAS
SORVETERIAS E TUDO PARA FESTAS
ATACADO E VAREJO

Cocada de leite condensado cremosa e simples

Ingredientes
1 lata de leite condensado
200 g de coco ralado
1 xícara (chá) de açúcar

Modo de preparo
Em uma panela, de preferência com fundo grosso, coloque o açúcar e adicione cerca de 50 ml de água apenas para umedecê-lo.
Leve ao fogo médio e deixe cozinhar até formar uma calda levemente dourada.
Assim que a calda atingir o ponto desejado, acrescente o coco ralado e misture bem para envolver todos os ingredientes.
Em seguida, adicione o leite condensado e mexa até obter uma mistura uniforme. Reduza o fogo e continue mexendo sem parar.
O ponto ideal é quando a mistura fica bem encorpada e desgruda completamente do fundo da panela, semelhante ao ponto de um brigadeiro mais cremoso.
Depois de desligar o fogo, continue mexendo por cerca de mais um minuto.
Transfira a cocada para uma forma ou travessa levemente untada com manteiga e espalhe bem para nivelar.
Deixe esfriar até ficar morna ou fria. Por fim, corte em quadradinhos ou faça porções com uma colher sobre uma superfície lisa.
Preparo: 40 min - Rendimento: 20 porções

Rua Rui Barbosa, 1050 - Fone: 3301-2600 - Vila Xavier

ADN é destaque entre as construtoras mais bem avaliadas no Reclame Aqui

Luigi Polezze

A busca pela excelência no atendimento ao cliente tem se tornado um dos principais diferenciais competitivos do mercado imobiliário. Em um setor historicamente marcado por desafios relacionados ao pós-venda, a ADN Construtora vem conquistando reconhecimento nacional.

Em entrevista junto a gerente de Relacionamento com o Cliente da ADN, Isabella Cavichiolli, a conquista é resultado de um trabalho estruturado iniciado em 2024, que colocou a experiência do cliente no centro das decisões da companhia. Engenheira de formação e com passagem por grandes empresas nacionais e startups do setor financeiro, ela assumiu a oportunidade de liderar uma ampla transformação interna voltada ao aprimoramento do atendimento e da satisfação dos consumidores.

De acordo com a executiva, a mudança foi além da criação de novos canais de comunicação. A empresa promoveu um processo de integração entre diferentes setores, envolvendo desde áreas administrativas até equipes de engenharia e assistência técnica.

"Entendemos que toda empresa está sujeita a erros. O diferencial está na forma como ela responde a esses problemas. Ouvimos nossos clientes, acolhemos suas reclamações e utilizamos esse retorno como ferramenta para melhorar nossos processos", destacou.

INDICADORES APONTAM EVOLUÇÃO

Os resultados desse trabalho já podem ser observados em indicadores internos de satisfação. Segundo informações apresentadas pela empresa, o índice NPS (Net Promoter Score), utilizado mundialmente para medir o grau de recomendação dos clientes, registrou crescimento expressivo nos últimos anos.

A ADN também destaca o desempenho positivo em indicadores de satisfação relacionados aos atendimentos realizados diariamente, incluindo solicitações, dúvidas e resolução de problemas, demonstrando uma preocupação constante com a qualidade da experiência oferecida ao consumidor.

ATENDIMENTO PARA TODOS OS PERFIS

O Grupo ADN atua em diferentes segmentos do mercado imobiliário, com empreendimentos de médio padrão e projetos voltados ao segmento econômico, incluindo o Minha Casa, Minha Vida. Essa diversidade exige da equipe de atendimento ao cliente uma comunicação adequada a cada perfil de público, com tom de voz e abordagem específicos para cada jornada. Ao mesmo tempo, a companhia mantém processos estruturados, ágeis e eficientes para assegurar que todos os clientes recebam atenção, suporte e encaminhamento adequados, independentemente da linha de produto ou da marca pela qual tenham adquirido o imóvel, seja ADN Construtora ou Livon.

ARARAQUARA SEGUE COMO CIDADE ESTRATÉGICA

Entre os projetos mais recentes do Grupo ADN em Araraquara está o Liv Furlan, empreendimento da Livon lançado recentemente e com apartamentos à venda. Já entre as próximas entregas da ADN Construtora está o Vila das Cerejeiras 2, previsto para ser entregue nos próximos meses.

RECONHECIMENTO CONSTRUÍDO COM DIÁLOGO

Para a ADN, o reconhecimento conquistado junto aos consumidores e plataformas especializadas não representa um ponto final, mas sim um estímulo para continuar aprimorando seus processos.

Com forte presença em Araraquara e região, a construtora aposta que a proximidade com os consumidores e a busca constante pela qualidade continuarão sendo os pilares para fortalecer a confiança do público e consolidar sua posição entre as empresas mais bem avaliadas do setor imobiliário brasileiro.

Festa Junina
PROGRESSO
20 JUN
A PARTIR DAS 17H
COLÉGIO
Progresso
ARARAQUARA

Moradores pedem retomada do projeto Saúde na Praça no Jardim Brasília

Luigi Polezze

Moradores do Jardim Brasília estiveram presentes na sessão da Câmara Municipal de Araraquara para reivindicar a retomada do projeto Saúde na Praça, iniciativa que, segundo a comunidade, contribuiu durante mais de uma década para a promoção da saúde, do bem-estar e da integração social dos moradores da região.

Entre os participantes estava a moradora Cleonice, residente no bairro há cerca de 40 anos. Ela relatou que o programa foi implantado há aproximadamente 11 anos, durante a gestão do então prefeito Marcelo Barbieri, oferecendo gratuitamente atividades como yoga, dança e ginástica para a população.

De acordo com a moradora, as aulas eram ministradas por professores contratados por meio de serviços terceirizados vinculados ao setor esportivo do município. No entanto, com o encerramento dos contratos, as atividades deixaram de ser oferecidas.

"Antes eram três professores que davam aulas para nós. Tínhamos yoga, dança e ginástica. Agora não temos mais nenhuma atividade", afirmou.

Segundo Cleonice, o espaço utilizado pelo projeto recebeu melhorias e passou por reformas recentemente, estando apto para receber novamente os participantes. Apesar disso, as atividades permanecem suspensas.

O programa atendia pessoas de diversas faixas etárias, embora a maior parte do público fosse composta por idosos da região e usuários atendidos pela unidade de saúde do Jardim Brasília. A participação era totalmente gratuita.

A interrupção das atividades teria sido atribuída à falta de recursos para manutenção do projeto, informação que motivou os moradores a buscarem esclarecimentos junto ao Poder Legislativo.

Questionada sobre a possibilidade de atuação de voluntários para manter as atividades em funcionamento, Cleonice informou que o bairro chegou a contar com um instrutor voluntário de pilates, mas a iniciativa acabou sendo interrompida após dificuldades administrativas e mudanças profissionais do colaborador.

Para os moradores, a retomada do Saúde na Praça representa muito mais do que a oferta de atividades físicas. Segundo Cleonice, o projeto desempenhava um papel importante na prevenção de doenças, na promoção da saúde mental e no fortalecimento dos vínculos comunitários.

"É importante tanto para a saúde física quanto para a saúde mental. É uma forma de prevenção, melhora o bem-estar e promove o convívio entre as pessoas. É um programa muito importante e vamos lutar para que ele continue", destacou.

Agora, os moradores aguardam posicionamentos dos vereadores e da administração municipal sobre a possibilidade de retomada do projeto, que durante anos fez parte da rotina de dezenas de frequentadores do Jardim Brasília.

Conheça seus Direitos

JUSTIÇA SUSPENDE PUBLICIDADE OFICIAL SOBRE O FIM DA ESCALA 6X1

Luigi Conceição Volpatti Polezze - Advogado
OAB nº 516.592

Uma recente decisão da Justiça Federal do Distrito Federal reacendeu um importante debate sobre os limites da publicidade institucional realizada pelo poder público. A controvérsia envolve campanhas divulgadas pelo Governo Federal em redes sociais como YouTube, Meta e X (antigo Twitter), relacionadas à proposta de extinção da escala de trabalho 6x1.

Segundo informações constantes no processo, a ação foi proposta por um parlamentar que questionou a utilização de recursos públicos para impulsionar conteúdos favoráveis a uma proposta legislativa que ainda se encontrava em tramitação no Congresso Nacional. De acordo com os documentos apresentados, os investimentos em publicidade teriam alcançado cifras milionárias, incluindo valores destinados ao impulsionamento de conteúdo em plataformas digitais.

Ao analisar o caso, a Justiça entendeu existirem indícios suficientes para apontar possível desvio de finalidade na utilização da publicidade institucional. A magistrada destacou que parte significativa dos investimentos ocorreu em período coincidente com discussões e votações da matéria no âmbito legislativo, levantando dúvidas sobre a finalidade estritamente informativa da campanha.

O QUE DIZ A CONSTITUIÇÃO?

A Constituição Federal estabelece, em seu artigo 37, §1º, que a publicidade dos atos, programas, obras, serviços e campanhas dos órgãos públicos deve possuir caráter educativo, informativo ou de orientação social. O texto constitucional também proíbe expressamente que a publicidade institucional contenha promoção pessoal de autoridades ou servidores públicos.

Embora o dispositivo constitucional não trate especificamente de projetos de lei em tramitação, a interpretação adotada pela Justiça neste caso foi a de que a utilização de recursos públicos para promover uma proposta legislativa ainda não aprovada pode ultrapassar os limites da simples informação à população.

O QUE DECIDIU A JUSTIÇA?

A decisão determinou a suspensão dos impulsionamentos pagos relacionados à proposta enquanto não houver deliberação definitiva do Poder Legislativo. Além disso, foi ordenada a apresentação de informações detalhadas sobre os gastos realizados com a campanha.

PUBLICIDADE INSTITUCIONAL TEM LIMITES

O caso serve como exemplo para compreender uma regra fundamental do Direito Administrativo: recursos públicos devem ser utilizados exclusivamente para atender ao interesse público.

A publicidade governamental é permitida e muitas vezes necessária para informar a população sobre programas, campanhas de vacinação, serviços públicos, obras e direitos dos cidadãos. Contudo, quando existe dúvida sobre a finalidade da divulgação, especialmente em temas de natureza política ou legislativa ainda em discussão, cabe ao Poder Judiciário analisar se houve respeito aos princípios da legalidade, impessoalidade, moralidade e eficiência previstos no artigo 37 da Constituição Federal.

CARDIOCLÍNICA CEDCOR
Dr. José Cândido Monteiro da Silva Machado - Médico
Especialista em Geriatria SBGG-AMB-RQE 28096
Especialista em Cardiologia SBC-AMB.RQE 28097
-Atendimento em Consultório e Domiciliar
Cardioclínica Cedcor
3010-3495 Ramal 4
Cel: 99120-3937 após 14h
Rua José Parisi 290 (em Frente ao DAAE)

Dengue pode matar se não oferecer assistência médica rápida e eficiente.

ADVOCACIA GALHARDO
OAB/SP 11.486
CIVIL - TRABALHISTA - DIREITO IMOBILIÁRIO
Av. São Paulo, 735
Fone: (16) 3322-4506

"Dê a Araraquara o respeito que ELA merece: descarte corretamente."

Em acordo firmado com o MPSP, Araraquara amplia acolhimento a pessoas com deficiência

Nova residência inclusiva deverá entrar em funcionamento dentro de até nove meses

O município de Araraquara se comprometeu, em Termo de Ajustamento de Conduta (TAC) com o MPSP, a, em até nove meses, implementar mais um serviço de residência inclusiva com capacidade para atender, no mínimo, dez indivíduos, entre jovens e adultos. Esse tipo de acolhimento é voltado a pessoas com deficiência.

No fim de 2025, no âmbito de inquérito civil instaurado pelos promotores Noemi Corrêa e Frederico Barruffini, o Poder Executivo de Araraquara já havia reconhecido a necessidade de ampliação e estruturação do equipamento, disponibilizando uma residência inclusiva destinada exclusivamente a mulheres. Entretanto, conforme o TAC, o município do interior paulista continuava com carência de mais uma unidade destinada a garantir o serviço a jovens e adultos com deficiência e em situação de dependência e vulnerabilidade social.

Pelos termos do acordo, firmado por Barruffini com o prefeito de Araraquara, Luís Claudio Barreto, o espaço precisará atender a todos os requisitos para operar, incluindo a contratação de equipe técnica completa e a obtenção de Auto de Vistoria do Corpo de Bombeiros, alvará de funcionamento da Vigilância Sanitária e integração aos serviços municipais. Enquanto a nova residência inclusiva não estiver em funcionamento, a administração de Araraquara deverá, havendo demanda, adotar as providências necessárias para que as pessoas necessitadas não fiquem desassistidas, custeando vagas em outras entidades, se for o caso.

Nos autos do inquérito, os promotores sublinharam que o atendimento ao público-alvo precisa apoiar a qualificação e a inserção profissional, assim como a construção de um projeto de vida, com fortalecimento de vínculos comunitários, participação social e desenvolvimento da autonomia dos residentes. O TAC foi homologado pelo Conselho Superior do Ministério no último dia 28 de maio.

(Núcleo de Comunicação Social)

Aniversariantes

19- Josiane Tosetto Cristofoletti, Denise Gonçalves Roseghini, Roberto Donizeti Braghini, Margareth Aparecida M. B. Delbon, Heraldo Antônio de Oliveira, Luis Carlos Tedeschi e Neusa Santana.
20- Eliana Aparecida Costa, Carlos Alberto Salmazo, João Gossain, Fátima Eliana Granada Garcia, Jorge Luiz Gomes de Assumpção, Zezé Belline, Caroline Pavan Rodriguez e Edinho Silva
21- Luiz Antônio Goulart Barbieri, Laércio Grili Grande, Silvia Mahfuz, Narciso Antônio Zanin e Valmeire Regina Zaparoli Vieira
23- Sueli Campos Leite, Walter Jung, Fábio Eugênio Boschiero Faccio, Sérgio Roberto Apolônio, Guilherme Von Poelhsitz Neto e Kátia Cristina Sano.
24- Elisabete Arnosti Neves, Sérgio Salata, Clélia Ap. Andrade Santos, Paulo Eduardo Filpi, João José Rosa, Orandir Ângelo da Silva e Alexandre R. Chade.
25- Marlene Camargo, Vera Olivi Bernardi, Osvaldo Luz Lima, Reginaldo Fernando Jorgin, Lourdes Pereira e Fernando Ferreira.

"Não tenha receio, peça ajuda a quem sabe ouvir e entender" - CVV - Telefone 188

Falecimento

ALMEIDA

+ **IZABEL DONIZETI STRUZIATO**, 69 anos. Viúvo Adão Struziato. Sepultada, dia 13, Cemitério São Bento.

+ **FRANCISCO GIOVANI**, 79 anos. Viúva Vania Catarina Heck Giovani. Sepultado, dia 13, Cemitério São Bento.

+ **MARIA APARECIDA SIQUEIRA GERONIMO**, 83 anos. Sepultada, dia 14, em Santa Lúcia.

+ **BENEDITO DE ARAUJO SILVA**, 68 anos. Sepultado, dia 14, Cemitério São Bento.

+ **FRANCISCO GRIFONI**, 85 anos. Sepultado, dia 15, Cemitério São Bento.

+ **CASSANDRA MICHELE NEVES BONI**, 44 anos. Viúvo Devair Maximino de Oliveira. Sepultada, dia 16, em Santa Lúcia.

+ **ANTONIO SABINO LOPES SOBRINHO**, 84 anos. Viúva Esmeralda Aparecida da Silva Lopes. Sepultado, dia 18, em Nova Paulicéia.

+ **VALTER GOMES DE ASSUMPÇÃO**, 66 anos. Viúva Oneiva Luzia Aparecida de Assumpção. Sepultado, dia 18, Cemitério São Bento.

+ **SEBASTIANA DA SILVA LOPES**, 79 anos. Viúvo Romildo Antonio Lopes. Sepultado, dia 18, em Boa Esperança do Sul.

+ **MARA SILVIA FERNANDES**, 64 anos. Sepultada, dia 18, Cemitério São Bento.

+ **SONIA MARIA SIQUEIRA DA SILVA**, 68 anos. Viúvo Paulo Ermindo da Silva. Sepultada, dia 18, Cemitério dos Britos.

+ **JOAQUIM ALVES PAULINO**, 86 anos. Sepultado, dia 18, Cemitério São Bento.

+ **LUIZ CARLOS COSTA**, 78 anos. Sepultado, dia 18, Cemitério Ressurreição.

+ **ROBERTO AMBROSIO**, 65 anos. Sepultado, dia 19, Cemitério São Bento.

FONTERI

+ **MARIA HELENA BENEDITO LEAL**, 2 anos. Sepultada, dia 14, Cemitério dos Britos.

+ **CLEIDE APARECIDA MINERVINO**, 78 anos. Sepultada, dia 14, Cemitério São Bento.

+ **VERA MARCIA RIBEIRO MAURO**, 75 anos. Sepultada, dia 14, Cemitério São Bento.

+ **JOANA VALERIANO DE ALMEIDA**, 78 anos. Sepultada, dia 14, Cemitério dos Britos

+ **SILVIO INACIO DA SILVA**, 75 anos. Sepultado, dia 15, Cemitério dos Britos.

+ **OZANA ROQUE SALES**, 62 anos. Sepultada, dia 15, Cemitério dos Britos.

+ **JARBAS MALHEIRO DE CAMARGO LIMA**, 95 anos. Sepultado, dia 15, Cemitério São Bento.

+ **SILVIO DE ARRUDA PRADO**, 88 anos. Sepultado, dia 16, Cemitério São Bento.

+ **CONCEIÇÃO MARINA DA SILVA**, 75 anos. Cremada, dia 16, Crematório Morada do Sol.

MICELLI

+ **ADAUTO RODRIGUES**, 66 anos. Sepultado, dia 13, Cemitério dos Britos.

+ **SANDY RANIELI SANTOS DA SILVA**, 22 anos. Sepultada, dia 14, Cemitério dos Britos.

+ **ZENITE DO CARMO ARAUJO**, 101 anos. Sepultada, dia 15, Cemitério São Bento.

+ **APARECIDA PORTA MARCONATO**, 95 anos. Sepultada, dia 16, Cemitério dos Britos.

+ **JOÃO GERMINO DA SILVA**, 67 anos. Sepultado, dia 16, Cemitério dos Britos.

+ **WALTER ERNESTO URGA**, 81 anos. Sepultado, dia 16, em Nova Europa.

+ **MARIA APARECIDA DOS SANTOS**, 83 anos. Sepultada, dia 16, em Motuca.

+ **SEBASTIÃO PAZ DE LIRA**, 91 anos. Seu corpo será encaminhado para estudo na Faculdade Unesp Araraquara.

+ **AMERIS BAPTISTELA GARCIA**, 88 anos. Sepultada, dia 17, Cemitério São Bento.

+ **MARIA APPARECIDA PENTEADO MORELLI NATAL (NINA)**, 85 anos. Sepultada, dia 18, Cemitério São Bento.

Às famílias enlutadas o pesar do J.A.

Choro das Águas tem diversas atrações neste domingo (21)

Feira de artesanato e alimentos, oficina de personalização de ecobags, atividade infantil "Jogo da Memória das Formas" e música ao vivo com Lu Mani & André Peres estão na programação gratuita que começa às 16h

O Choro das Águas deste domingo (21) vem repleto de atividades para toda a família: feira de artesãos e alimentos (16h); oficina "Práticas Milenares" – técnicas de customização e arte têxtil, com Luana dos Santos Guimaraes (16h30); atividade infantil "Jogo da Memória das Formas", com Mariana Basso (17h30) e música ao vivo, com Lu Mani & André Peres, no show "Ela em Nós". A programação gratuita, realizada pela Secretaria Municipal de Cultura e Fundart, tem início às 16h na Praça do Daae – Fonte Luminosa.

A Feira de Artesanato e Alimentos abre a programação às 16h, reunindo artesãos e empreendedores de Araraquara e região. O público poderá conhecer e adquirir produtos feitos à mão, com peças exclusivas que valorizam o trabalho autoral e fortalecem a economia criativa local.

Depois, às 16h30, tem Oficina "Práticas Milenares – Técnicas de Customização e Arte Têxtil", com Luana dos Santos Guimaraes com a atividade que faz parte do lançamento do livro "O amanhã ainda está por vir", projeto aprovado pela Lei Aldir Blanc, na área de literatura. Nesta oficina, os participantes irão personalizar ecobags, explorando técnicas como batik, carimbos e tie-dye. Serão 20 vagas, com inscrições na hora.

A atividade infantil "Jogo da Memória das Formas", com Mariana Basso, é destaque às 17h30. Uma oficina de jogo da memória infantil é uma atividade educativa e divertida que ajuda as crianças a desenvolver atenção, concentração, memória e raciocínio. A oficina é de curta de curta duração e promove a integração entre a criança e seus familiares, a fim de desenvolver a atenção, a memória e o reconhecimento das formas geométricas e cores por meio da construção e utilização de um jogo da memória feito com papelão e EVA. Também, a atividade incentiva a interação e a cooperação entre as crianças já que é um trabalho coletivo, onde partilhamos materiais, vivências, histórias e memórias.

Fechando a programação, o duo Lu Mani & André Peres apresenta o show "Ela em Nós", com a participação do músico César "Marélo" (percussão), trazendo uma viagem musical emocionante com a obra de grandes cantoras e compositoras.

O repertório é um tributo à força e sensibilidade da música feminina brasileira. Lu Mani, com sua voz marcante, acompanhada de André Peres ao violão e vocais, interpreta canções inesquecíveis destacando Rita Lee e Marisa Monte – entre outras.

"Elas em Nós" é uma declaração de amor e reverencia à música feita ou interpretada por mulheres, um diálogo entre gerações e uma oportunidade de (re)descobrir canções atemporais através do olhar sensível e da voz potente de Lu Mani.

Toda a programação é gratuita. A Praça do Daae – Fonte Luminosa está localizada na Rua Napoleão Selmi Dei, 26, na Vila Harmonia (ao lado do Gigantão).

SERVIÇO:
Choro das Águas
Local: Praça do Daae – Fonte Luminosa (Rua Napoleão Selmi Dei, 26 – Vila Harmonia – ao lado do Gigantão)
Data: domingo (21 de junho)
Horário: das 16h às 20h

Atividades:
16h: Feira de Artesãos e Alimentos
16h30: Oficina "Práticas Milenares – Técnicas de Customização e Arte Têxtil", com Luana dos Santos Guimaraes (projeto Lei Aldir Blanc)
17h30: Atividade infantil "Jogo da Memória das Formas", com Mariana Basso
18h: Música ao vivo com Lu Mani & André Peres, no show "Ela em Nós"
Programação gratuita

(Secretaria de Comunicação - Prefeitura de Araraquara)

SINDICATO DOS TRABALHADORES NAS INDÚSTRIAS DE ALIMENTAÇÃO DE ARARAQUARA E REGIÃO
Sede Social: Av. Feijó, 119 – Centro – Araraquara – SP.
Fone:16 33036132

EDITAL DE CONVOCAÇÃO
ASSEMBLÉIA GERAL ORDINÁRIA

Pelo presente edital, ficam convocados todos os associados deste Sindicato, quites e em gozo dos seus direitos sindicais, para comparecerem à assembleia geral ordinária a realizar-se no próximo dia 25 de junho de 2.026, em nossa sede social à Avenida Feijó, nº 119, centro, nesta cidade, às 15:00 (quinze) horas, em primeira convocação, para discutirem a seguinte ordem do dia: a)- Leitura, discussão e votação da ata da assembleia anterior; b)- Leitura, discussão e votação do Balanço e Relatório da Diretoria, referente ao exercício de 2.025, bem como o Parecer do Conselho Fiscal. Caso não haja número legal na hora anunciada, a assembleia será realizada 1 (uma) hora após, no mesmo local, com qualquer número de associados presentes. Araraquara-SP, 19 de junho de 2.026. Antonio Gonçalves Filho – Presidente

Fatos & Fotos - "Memórias"

União Operária hoje não mais...

Edinho Silva, Roberto Massafera e Marcelo Barbieri em 04 de setembro de 2005.

Cleide Berti Ginato - Américo Brasiliense.

Nelson Barbieri.

Teresa Miranda.

Fafau ladeado pelo Dirceu de Carvalho (E) e Nildson Leite do Amaral.

Cinema

Programação até 24 de junho

Toy Story 5
Moviecom 1: Dublado: Sexta a Quarta-feira, sessões às 18h40 e 20h50.
Moviecom 3: Dublado: Domingo, sessão às 11h.
Moviecom 3: Dublado: Sexta a Quarta-feira, sessões às 15h20, 17h30 e 19h40.
Moviecom 4: Dublado: Sexta a Quarta-feira, sessões às 14h45, 17h, 19h15 e 21h30.
Moviecom 5: Dublado: Sexta, Seg e Quarta-feira, sessão às 16h, 18h10 e 20h20. Sábado e Domingo, sessões às 13h50, 16h, 18h10 e 20h20.

Mestres do Universo
Moviecom 1: Dublado: Sexta a Quarta-feira, sessão às 15h50.

Authentic Games no Império Desconectado
Moviecom 1: Nacional: Sexta, Seg, Ter e Quarta-feira, sessão às 14h15.
Moviecom 3: Nacional: Sábado e Domingo, sessão às 13h40.

Todo Mundo em Pânico 6
Moviecom 1: Dublado: Sábado e Domingo, sessão às 13h45.
Moviecom 2: Dublado: Sexta, Seg, Ter e Quarta-feira, sessão às 14h10 e 19h10. Sábado e Domingo, sessão às 19h10.

Dia D
Moviecom 2: Dublado: Sexta a Quarta-feira, sessões às 16h15 e 21h15.

Michael
Moviecom 2: Dublado: Sábado e Domingo, sessão às 13h40.

Backrooms: um não-lugar
Moviecom 3: Dublado: Sexta a Quarta-feira, sessão às 21h50.

Cansei de ser Nerd
Moviecom 5: Nacional: Sexta, Seg e Quarta-feira, sessão às 14h10.

Supergirl
Moviecom 5: Dublado: Terça-feira, sessões às 15h, 17h10, 19h20 e 21h30.

O jornal recebeu a programação diretamente dos promotores.

**Não compre filhote, prefira o “cão de rua”.
Ele tem uma gratidão que vai emocionar**

Unimed celebra sucesso de corrida que reuniu esporte, solidariedade e qualidade de vida em Araraquara

Luigi Polezze

Promover saúde vai muito além dos consultórios, hospitais e atendimentos médicos. Foi com esse propósito que a Unimed realizou, no último domingo (14), mais uma edição de sua tradicional corrida de rua, evento que já se consolidou como uma das principais iniciativas esportivas e solidárias de Araraquara e região.

A edição deste ano reuniu cerca de 1.300 participantes, número que demonstra o crescimento contínuo da iniciativa e o fortalecimento do compromisso da cooperativa com a promoção da saúde preventiva, da qualidade de vida e da integração comunitária.

Mais do que uma competição esportiva, a corrida se transformou em um grande encontro entre cooperados, colaboradores, atletas, famílias e moradores da região, todos unidos em torno de um objetivo comum: incentivar hábitos saudáveis e fortalecer o bem-estar da população.

A programação foi planejada para atender públicos de diferentes perfis e faixas etárias. Os participantes puderam escolher entre percursos de 3 km, 5 km, 10 km e a meia maratona de 21 km, além de provas infantis e uma caminhada inclusiva voltada às Pessoas com Deficiência (PCDs), reforçando o compromisso da instituição com a acessibilidade e a participação de todos.

Um dos destaques desta edição foi justamente a ampliação do percurso da meia maratona. A novidade permitiu que atletas mais experientes encontrassem um novo desafio, ao mesmo tempo em que ampliou as possibilidades de participação para diferentes níveis de preparo físico. A expectativa da organização é manter essa modalidade nas próximas edições, consolidando ainda mais o evento no calendário esportivo regional.

SAÚDE QUE GERA SOLIDARIEDADE

Além do incentivo à prática esportiva, a corrida também manteve uma de suas características mais marcantes: a solidariedade.

Todos os participantes adultos foram convidados a contribuir com a doação de um quilo de alimento não perecível. Já as crianças participantes realizaram doações de brinquedos novos ou em bom estado de conservação.

A mobilização resultou na arrecadação de aproximadamente 700 quilos de alimentos, além de dezenas de brinquedos que serão destinados a instituições assistenciais da região. A definição das entidades beneficiadas está sendo organizada pela própria Unimed, garantindo que as doações alcancem quem mais necessita.

A iniciativa reforça uma visão cada vez mais presente nas ações da cooperativa: cuidar da saúde também significa contribuir para o fortalecimento da comunidade e para a construção de uma sociedade mais solidária.

Afinal, cuidar das pessoas é uma missão que começa nos consultórios, mas que também se fortalece nas ruas, nas praças, nos eventos comunitários e em cada iniciativa que promove saúde dentro e fora de casa.

Sábado (20) é dia de Feira de Economia Criativa na Praça do Daae – Fonte Luminosa

Artesanato, alimentos e bebidas, entretenimento para as crianças e variedades estão na programação da feira

Mais uma edição da Feira de Economia Criativa será realizada neste sábado, 20 de junho, na Praça do Daae – Fonte Luminosa, das 16h às 21 horas. A programação gratuita é realizada pela Secretaria Municipal de Desenvolvimento Econômico, por meio da Subsecretaria do Trabalho e da Economia Criativa e Solidária, com apoio do Daae Araraquara.

Diversos expositores estão na programação com artesanato, alimentos e bebidas, variedades e também entretenimento para as crianças. Entre os destaques do artesanato estão: vestuário em crochê (confecção própria), semijoias feitas a mão, e Kokedamas, bonsais e arranjos com plantas naturais; entre as variedades estão: roupas, calçados e acessórios de brechó; discos de vinil, livros e itens de colecionador; impressão 3D, entre outras variedades.

Na área de alimentação e bebidas, haverá: gastronomia venezuelana, pastéis, salgados, churros, crepes, pastel, sorvete, pão caseiro, bolo, brownies, cookies, bolo no pote, mini vulcão, refrigerante, suco e água – entre outros.

Ainda, no Espaço Infantil, com entretenimento dos pequenos, haverá playground (grátis) e brinquedos infláveis e cama elástica (com custo adicional).

A Praça do Daae – Fonte Luminosa está localizada na Rua Napoleão Selmi Dei, 26, na Vila Harmonia, próximo ao Gigantão.

SERVIÇO:
Feira de Economia Criativa
Local: Praça do Daae – Fonte Luminosa (Rua Napoleão Selmi Dei, 26 – Vila Harmonia – próximo ao Gigantão)
Data: sábado (20 de junho)
Horário: das 16h às 21h
Programação gratuita

(Secretaria de Comunicação - Prefeitura de Araraquara)

Educação de Jovens e Adultos abre matrículas para o 2º semestre de 2026 na segunda-feira (22)

Pessoas maiores de 15 anos que não concluíram o ensino fundamental têm a oportunidade de terminar os estudos na rede municipal de educação

A partir da próxima segunda-feira (22), a Secretaria da Educação de Araraquara abrirá as matrículas para a Educação de Jovens e Adultos (EJA) para o segundo semestre de 2026. As vagas são para o ensino fundamental (da 1ª até a 8ª série, atual 9º ano), destinadas às pessoas maiores de 15 anos de idade que não concluíram esta etapa dos estudos.

Para se inscrever, é necessário procurar uma das duas unidades – NEJA ou CAIC Rubens Cruz, veja endereços abaixo – e levar RG, comprovante de escolaridade e comprovante de endereço.

As aulas estão previstas para iniciar em 4 de agosto.

A EJA da rede municipal atende cerca de 280 alunos nas duas unidades que oferecem essa modalidade de ensino. Para facilitar o acesso, a secretaria organizou a distribuição das aulas em diferentes períodos: no NEJA, as aulas acontecem à tarde e à noite; já no CAIC Rubens Cruz o ensino ocorre no período noturno.

Endereço das unidades com atendimento em Educação de Jovens e Adultos:

NEJA – Núcleo de Educação de Jovens e Adultos "Irmã Edith"
Período de aulas: tarde e noite
Rua Voluntários da Pátria, 2.154 – Centro (entre as avenidas Barroso e Prudente de Moraes)
Telefone: (16) 3333-2967
Atendimento presencial: das 9h às 21h

CAIC Prefeito Rubens Cruz
Período de aulas: noturno
Av. Dr. José Logatti, s/n – Selmi Dei
Telefone: (16) 99704-3567
Atendimento presencial: das 7h30 às 19h

No caso da EJA para o ensino médio, a competência é da Secretaria da Educação do Estado de São Paulo, e os interessados devem procurar a Diretoria Regional de Ensino.

(Secretaria de Comunicação – Prefeitura de Araraquara)

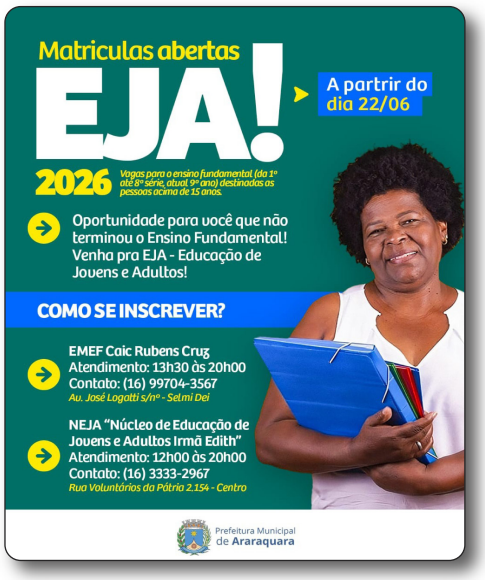

Arraiá do Clube Náutico

Neste sábado, tem música, comidas típicas, Parque de Diversões e muita animação na festa nauticana

Prepare a camisa xadrez, reúna a família e os amigos e venha viver uma das festas mais aguardadas do ano! Neste sábado, 20 de junho, tem o Arraiá do Clube Náutico Araraquara, a partir das 17h, com muita música, diversão e aquele clima junino que a gente ama!

A programação está recheada de atrações para não deixar ninguém parado! No palco externo da sede de campo, o público vai curtir o pagode do Grupo Sakanas, o sertanejo de Kelington & Gustavo, o forró pé de serra do Sotaque Paulista e toda a animação do DJ Dvart. Já no Salão Social, a Free Band promete embalar a noite com grandes clássicos e sucessos inesquecíveis.

E não para por aí! O tradicional Arraiá do Náutico contará com deliciosas comidas típicas, barracas temáticas e um Parque de Diversões que vai agitar a criançada e toda a família.

Com estrutura completa, atrações para todos os gostos e uma atmosfera única, o Arraiá do Náutico promete ser uma noite inesquecível. Venha fazer parte desta grande festa. O melhor Arraiá da região espera por você!

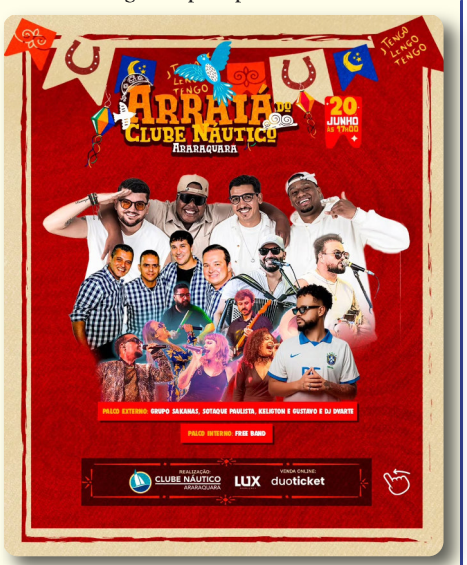

Convites para não-associados: Site Duoticket ou na Secretaria do Clube. Mais informações: (16) 3303 2360

Atenção professores e servidores públicos aposentados de Araraquara e região!

Venham participar do Mutirão de Atendimento organizado pela Apampesp.

Vamos oferecer orientações gerais, verificação de holerites, recadastramento, carteirinha digital do Iamspe, auxílio ao uso do GOV.BR e do SOU.SP.GOV.BR, presença do advogado para esclarecer dúvidas de ações.

Traga seu holerite atualizado e documentos pessoais.

Participe!

Dias 22 e 23 de junho, das 09h às 12h e das 13h às 16h30, Avenida Osório, 90 – 5º andar – salas 3, 4 e 5 – Centro – Araraquara

Deu fome peça pelo Ifood ou pelo 3339-1707 aceitamos cartões de crédito, débito, pix, ou cartões alimentação e refeição

Av. José do Patrocínio, 586 - Vila Xavier

Processo seletivo do IBGE para o Censo Agro 2027 tem vagas em Araraquara

Edital prevê contratação por tempo determinado de profissionais para atuar no 12º Censo Agropecuário, Florestal e Aquícola

O IBGE (Instituto Brasileiro de Geografia e Estatística) divulgou o edital do processo seletivo simplificado que irá contratar profissionais para trabalhar no 12º Censo Agropecuário, Florestal e Aquícola. O levantamento será realizado em 2027 e terá 11 vagas para Araraquara e região. O prazo para inscrições começou no dia 12 de junho e segue até as 23h do dia 1º de julho, horário de Brasília.

O edital e as inscrições estão disponíveis pela internet, no site da IBFC, organizadora do certame – https://concursos.ibfc.org.br/. O valor da taxa de inscrição é R$ 53,00, com isenção para candidatos inscritos no CadÚnico e doadores de medula óssea.

A contratação será por tempo determinado, com carga horária de 40 horas semanais, sendo oito horas diárias. Os benefícios incluem auxílio alimentação (R$ 1.192,00), auxílio transporte, auxílio pré-escolar e férias proporcionais. A área de atuação dos profissionais abrange os seguintes municípios: Araraquara, Américo Brasiliense, Boa Esperança do Sul, Descalvado, Dourado, Gavião Peixoto, Guatapará, Ibaté, Matão, Motuca, Nova Europa, Ribeirão Bonito, Rincão, São Carlos, Santa Lúcia, Tabatinga e Trabiju.

As vagas previstas no edital para Araraquara são:

- Agente Censitário Administrativo (ACA) e Agente Censitário de Informática (ACI) - 1 vaga cada
Salário R$ 2.128,00
Requisito: Ensino médio completo

- Agente Operacional Regional (AOR) - 1 vaga
Salário R$ 4.008,00
Requisito: Ensino médio completo e Carteira Nacional de Habilitação definitiva ou provisória, no mínimo categoria B, com prazo de validade vigente

- Agente Censitário Regional (ACR) - 1 vaga
Salário R$ 3.858,00Requisito: Ensino médio completo e Carteira Nacional de Habilitação definitiva ou provisória, no mínimo categoria B, com prazo de validade vigente

- Agente Censitário Supervisor (ACS) - 7 vagas
Salário R$ 3.480,00Requisito: Ensino médio completo e Carteira Nacional de Habilitação definitiva ou provisória, no mínimo categoria B, com prazo de validade vigente

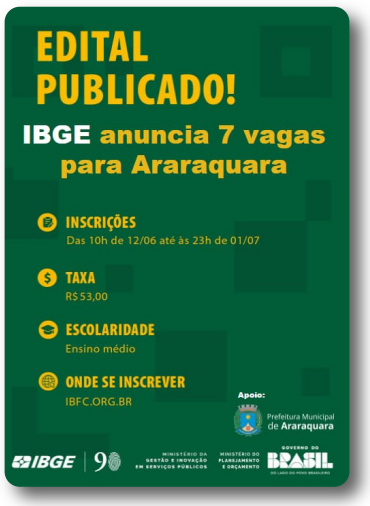

(Secretaria de Comunicação - Prefeitura de Araraquara)

Feira Arte & Gastrô leva clima junino à Praça do Faveral

Neste domingo (21), programação começa às 16h, com artesanato, música, e solidariedade na programação

A Feira Arte & Gastrô será realizada neste domingo, 21 de junho, na Praça do Faveral, a Praça Roque José Hage, na Vila José Bonifácio, das 16h às 21h, com diversas atrações para toda a família e em clima junino!

A feira gratuita reúne diversos expositores de economia criativa, com uma ampla variedade de produtos, incluindo artesanato, discos de vinil, roupas e acessórios de brechó, além de opções gastronômicas. Idealizada por Juliana Damus e Ulisses Polisel, a Feira Arte & Gastrô tem o apoio da Prefeitura de Araraquara, por meio da Secretaria Municipal de Desenvolvimento Econômico e da Subsecretaria do Trabalho e da Economia Criativa e Solidária.

Comidinhas de festa junina, assim como quentão e vinho quente, estão garantidos nesta edição da Arte & Gastrô. Os organizadores apontam que haverá ainda uma variedade grande de produtos à disposição do público, como: artesanatos em porcelana, madeira, tecido, crochê, gesso, bijuterias, velas, cosméticos, papelaria criativa, brechó, discos de vinil, CDs, chopp artesanal, comida vegana, japonesa, síria, venezuelana, acarajé, doces, sorvetes, entre outros.

A programação cultural conta com a música de Beto Paradise, às 17h30, seguido pela apresentação do Grupo de Ginástica Para Todos da Melhor Idade às 19h. Após essa apresentação, Beto Paradise retorna para dar continuidade à programação musical com repertório junino, repleto de forró e música sertaneja.

Vale destacar que haverá também um ponto de arrecadação de tampinhas de plástico para a AAPA – Associação Araraquarense de Proteção aos Animais. Quem puder contribuir, é só levar as tampinhas – ou de casa, ou das bebidas consumidas durante a feira.

A Praça do Faveral está localizada na Rua Henrique Lupo, entre as Avs. Infante Dom Henrique e Mariangela Pucci Ananias, na Vila Bonifácio.

SERVIÇO:
Feira Arte & Gastrô
Local: Praça do Faveral (Praça Roque José Hage – Rua Henrique Lupo, entre as Avs. Infante Dom Henrique e Mariangela Pucci Ananias – Vila José Bonifácio)
Dia: domingo (21 de junho)
Horário: das 16h às 21h
Programação gratuita

(Secretaria de Comunicação - Prefeitura de Araraquara)

Pacientes que não concluíram seu tratamento na unidade Sorridents Araraquara, orientamos que entrem em contato com nosso SAC pelo link: sac.sorridents.com.br, para que possamos acolher, orientar e dar o devido encaminhamento ao seu tratamento.
A Sorridents permanece à disposição para prestar todo o suporte necessário.

Dengue pode matar se não oferecer assistência médica rápida e eficiente.